

DRAWING SHOWN ARE DESIGN INTENTION ONLY. CONTRACTOR TO CHECK ACTUAL SITE DIMENSION PRIOR TO WORK COMMENCEMENT. ANY DISCREPANCIES MUST BE BROUGHT TO THE ARCHITECT'S ATTENTION

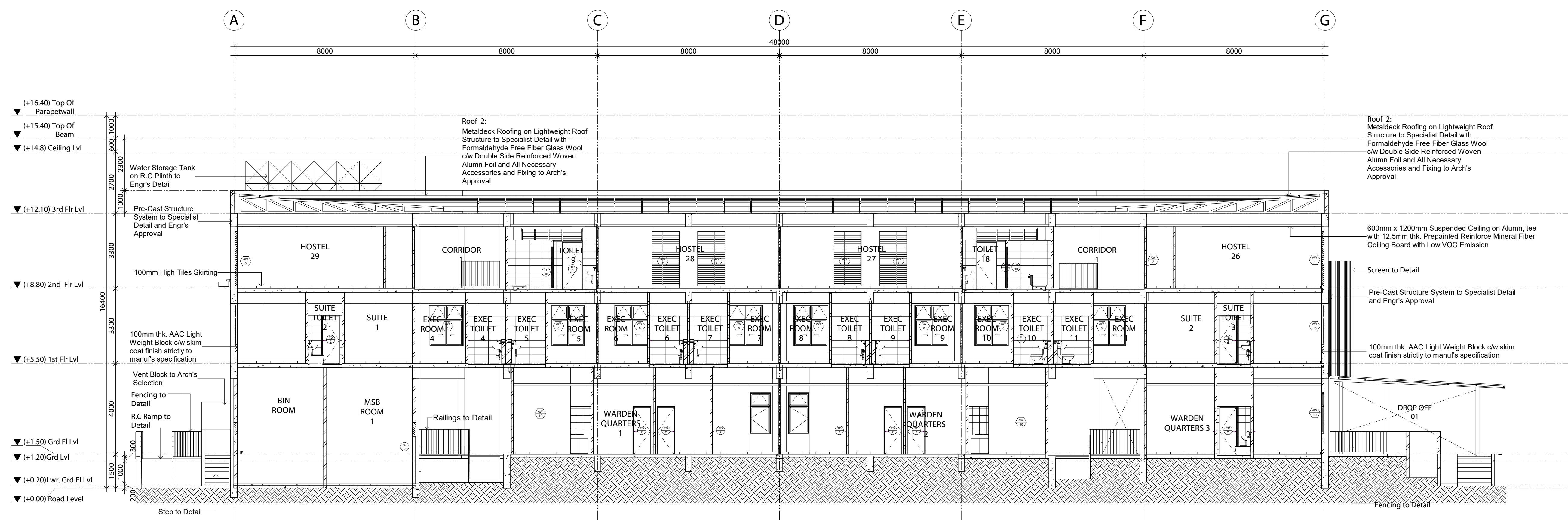

1 TD-Section A-A
SCALE 1:100

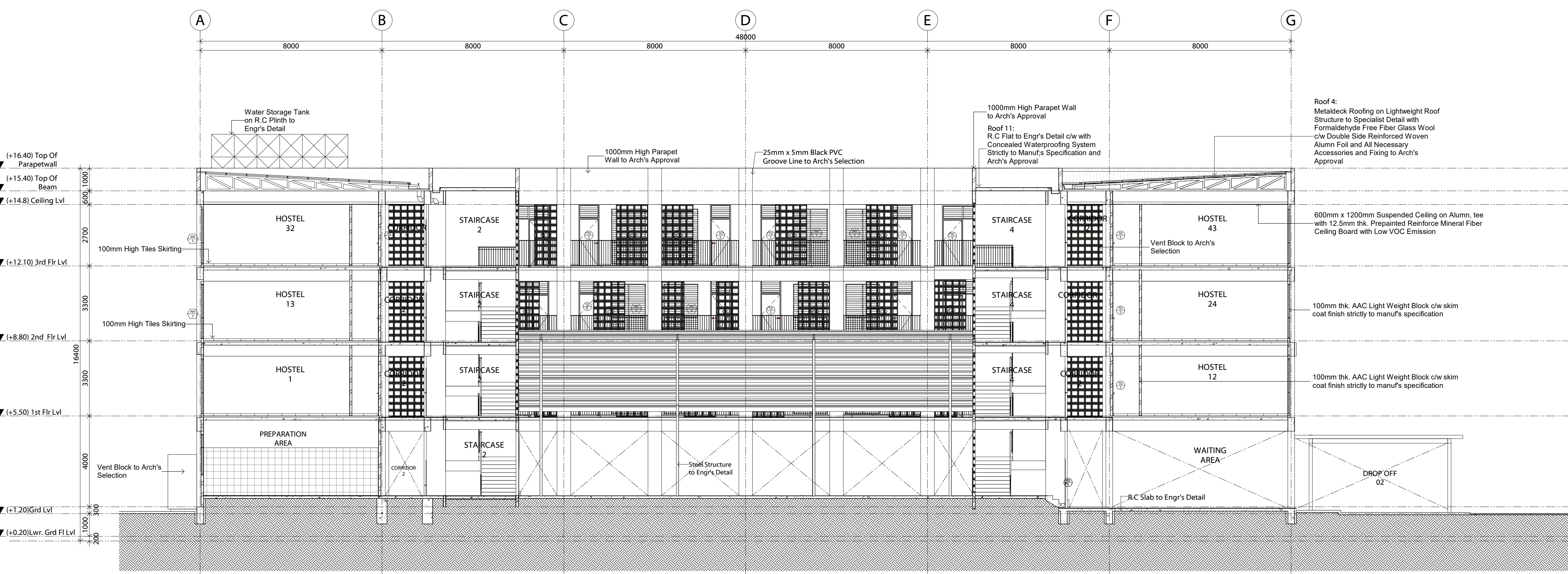

2 TD-Section B-B
SCALE 1:100

Tajuk Projek
CADANGAN MENAIKTARAF KAMPUS AKADEMI BINAAN MALAYSIA (ABM) WILAYAH SELATAN, JOHOR DI ATAS LOT 183207, KOMPLEKS CIDB NEGERI JOHOR, JALAN TAMPOI, MUKIM TEBRAU, JOHOR BAHRU, JOHOR DARUL TA'ZIM UNTUK LEMBAGA PEMBANGUNAN INDUSTRI PEMBINAAN MALAYSIA (CIDB)

Pemilik
CIDB MALAYSIA
LEMBAGA PEMBANGUNAN INDUSTRI PEMBINAAN MALAYSIA (CIDB)
Tingkat 10, Menara Dato Onn, Pusat Dagangan Putra, No 45, Jalan Tun Ismail, 50480 Kuala Lumpur

Arkitek
razin architects sdn bhd
denal SOHO
12 jalan denal 10, 81200 kempas baru, johor bahru, johor darul takzim
tel: 07 235 0236 fax: 07 235 0237
email: mail@razinarchitects.com www.razinarchitects.com

Tajuk Projek
HOSTEL
SECTION A-A & B-B

Skala 1:100 Di lukis oleh SYRL/NAWI

Tarikh FEBRUARY 2023 Disemak oleh MYH

No. Projek RA 1801 No. Lukisan CN-00-HS-115

Dimensi Yang Tercatt Di Atas Hendaklah Disemak Di Tapak Binaan Dan Sebarang Percanggahan Mesti Dilaporkan Kepada Arkitek Dengan Segera.

20/2/2023 3:12:12 PM
\\192.168.0.250\Project\ACTIVE\CIVIC & INSTITUTIONAL\RA-18-01-ABM CAMPUS-00 Main Drawing (REV)1\03 RVT\01 20190223 HOSTEL ABM\CAMPUS-ARCHITECTURE\WORK IN PROGRESS\HOSTEL_ABM\CAMPUS_ARCHITECTURE.rvt

HAKCIPTA TERPELIHARA | ALL RIGHTS RESERVED